



**CENTRE TÀNDEM DE RIPOLL**

# **INFORMACIÓ SOBRE AJUDES PER A FAMÍLIES AMB MENORS**

**CENTRE TÀNDEM - 972 70 03 84**

C/Vallfogona, 5 · 17500 Ripoll

[centretandem@fundaciomap.com](mailto:centretandem@fundaciomap.com)

<https://centretandem.fundaciomap.org>



**Serveis a la infància**

## AJUTS PER A FAMÍLIES AMB INFANTS

- Ofereix suport econòmic a les famílies on hagi tingut lloc el naixement, adopció, tutela o acolliment d'un o més infants i que no superin un determinat nivell d'ingressos.
- Cal tramitar-ho dins el termini d'un mes després del naixement, adopció, tutela o acolliment.

**Més informació:** oficina d'Afers Socials i Família, C/del Doctor Ragner, 20. Ripoll

## PRESTACIONS PER FILLS A CÀRREC

- És una assignació econòmica que es reconeix per cada fill a càrrec del beneficiari menor de 18 anys o major de 18 anys afectat per una discapacitat igual o superior al 65%.

**Més informació:** oficina de la Seguretat Social o la web [www.seg-social.es](http://www.seg-social.es)

## PRESTACIÓ ECONÒMICA PER NAIXEMENT O ADOPCIÓ D'UN FILL EN EL SUPÒSIT DE FAMÍLIES NOMBROSES, MONOPARENTALS I EN ELS CASOS DE MARES AMB DISCAPACITAT IGUAL O SUPERIOR AL 65%

- Prestació econòmica de pagament únic pel naixement o adopció d'un fill/a condicionat a un límit d'ingressos familiars.

**Més informació:** oficina de la Seguretat Social o la web [www.seg-social.es](http://www.seg-social.es)

## PRESTACIÓ ECONÒMICA PER PART O ADOPCIÓ MÚLTIPLE

- Subsidi universal i únic en casos de part o adopció múltiples per compensar, en part, l'augment de despeses que comporta aquesta situació.
- Els fill/es afectats amb una discapacitat igual o superior al 33% computen el doble.
- Pot sol·licitar-ho qualsevol dels dos progenitors que no percebi prestacions de la mateixa naturalesa.

**Més informació:** oficina de la Seguretat Social o la web [www.seg-social.es](http://www.seg-social.es)

## TÍTOL DE FAMÍLIA MONOPARENTAL

- Família formada per un/una o més fills/filles menors de 21 anys, o de 26 anys si estudien, que conviuen i depenen econòmicament d'una sola persona.
- Aquest títol atorga una sèrie de beneficis, avantatges fiscals i bonificacions.

**Més informació:** oficina d'Afers Socials i Família, C/del Doctor Ragner, 20. Ripoll

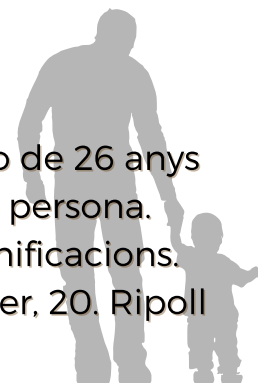
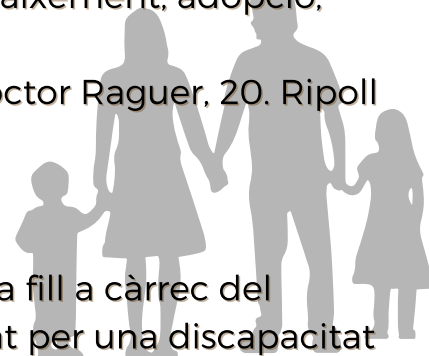

## TÍTOL DE FAMÍLIA NOMBROSA

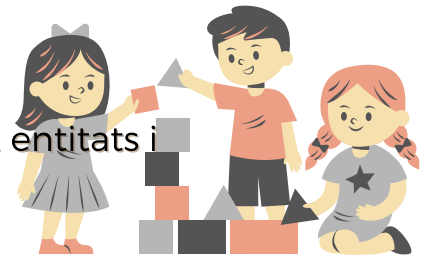

- Permet gaudir d'avantatges davant diverses institucions, entitats i establiments comercials.

Família formada per:

- Un o dos ascendents amb tres fills/es o més siguin comuns o no.
- Un o dos ascendents amb dos fills/es, siguin comuns o no, i que un dels infants tingui reconeguda una discapacitat igual o superior al 33%.
- Un o dos ascendents amb dos fills/es, siguin comuns o no, quan tots dos ascendents tinguin reconeguda una discapacitat igual o superior al 33%, cadascun d'ells o almenys un d'ells tingui un grau de discapacitat igual o superior al 65%.
- Progenitors separats o divorciats, amb tres fills o més al seu càrrec, siguin comuns o no, encara que estiguin en diferents unitats familiars, sempre que es trobin sota la seva dependència econòmica.
- Dos o més germans o germanes orfes de pare i mare sotmesos a tutela, acolliment o guarda que convisquin amb la persona tutora, acollidora o guardadora, però que no depenguin econòmicament d'aquesta.
- Tres o més germans o germanes orfes de pare i mare, majors de divuit anys, o dos germans si un d'ells té reconeguda una discapacitat, que convisquin i tinguin una dependència econòmica entre ells.
- Una persona progenitora amb dos fills o filles, quan hagi mort l'altra persona progenitora.

**Més informació:** oficina d'Afers Socials i Família, C/del Doctor Raguier, 20. Ripoll

## AJUDES PUA DE TRANSPORT PER ASSISTIR AL CDIAP

- Es tracta d'una ajuda econòmica pel transport per assistir a determinats serveis, entre ells els serveis d'atenció precoç o CDIAP.
- Poden sol·licitar-la les famílies dels infants que viuen en poblacions diferents a la del CDIAP i que es desplacen per rebre l'atenció fins al CDIAP.
- Per la realització del tràmit és important que l'infant disposi de DNI/NIE i que sigui titular d'un número de compte.
- La convocatòria per accedir a aquesta ajuda s'obre un cop l'any.



## FONS DE GARANTIA DE PENSIONS I PRESTACIONS

- Dirigit a persones que es troben en una situació de precarietat econòmica, que tinguin reconegut judicialment el dret a una pensió compensatòria i /o d'aliments que és impagada per la persona obligada al pagament.
- Prestació amb caràcter de bestreta que ha de ser retornada quan la persona obligada satisfà el deute que estableix la resolució judicial corresponent.

**Més informació:** oficina d'Afers socials i família, C/del Doctor Raguier, 20. Ripoll

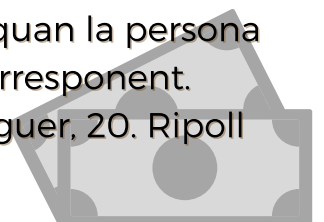

## RENDA GARANTIDA DE CIUTADANIA (RGC)

- Prestació social de naturalesa econòmica i percepció periòdica, a través de la qual s'asseguren els mínims d'una vida digna a les persones i unitats familiars que es troben en situació de pobresa.
- La poden rebre aquelles persones que no disposen de recursos o els que tenen són insuficients per cobrir les necessitats bàsiques, sempre que compleixin una sèrie de requisits.

### Com puc demanar la Renda garantida de ciutadania (RGC)?

1. Consulta l'Assistent virtual de la Renda Garantida de Ciutadania o truca al 900 400 012.
2. Cita prèvia
3. Sol·licitud

## INGRÉS MÍNIM VITAL

- Té l'objectiu de garantir un nivell mínim d'ingressos així com també una millora real en oportunitats per a la inclusió social i laboral de les persones que es troben en situació de vulnerabilitat econòmica.
- Per sol·licitar-lo cal tenir residència a l'estat espanyol, estar en situació de vulnerabilitat econòmica (d'acord amb els criteris establerts), haver sol·licitat les pensions i prestacions a què la persona pugui tenir dret i estar inscrit com a demandant d'ocupació.

**Més informació:** oficina de la Seguretat Social o la web [www.seg-social.es](http://www.seg-social.es)

## SUBVENCIONS PER AL PAGAMENT DEL LLOGUER

- Dirigit a persones que siguin titulars d'un contracte de lloguer que constitueixi el seu domicili habitual i permanent al territori de Catalunya i compleixin els requisits de la convocatòria.
- La convocatòria s'obre durant un període de dos mesos de forma anual.

**Més informació:** a l'Oficina d'Habitatge del vostre municipi, a l'Agència d'Habitatge de Catalunya o a la pàgina web [www.gencat.cat](http://www.gencat.cat)



## RECONeixEMENT DE LA DISCAPACITAT

- Document administratiu que acredita la discapacitat.
- La discapacitat igual o superior al 33% facilita l'accés a diversos drets, serveis, programes i prestacions.

**Més informació:** oficina d'Afers Socials i Família, C/del Doctor Raguer, 20. Ripoll

## DEPENDÈNCIA

- Destinat a aquelles persones que tenen una pèrdua d'autonomia i per tant, necessiten el suport d'una tercera persona per realitzar les activitats bàsiques de la vida diària.
- El reconeixement oficial de la situació de dependència es genera una vegada realitzada la sol·licitud i la valoració de l'equip tècnic corresponent.
- L'assignació d'un grau és requisit bàsic per accedir a les prestacions econòmiques i de serveis socials establertes en la Llei de la dependència.

**Més informació:** oficina d'Afers Socials i Família, C/del Doctor Raguer, 20. Ripoll

## PROGRAMA PERSONAL DE SUPORT DE DINCAT

- Ofereix suport puntual a la família pel que fa a la atenció i cura de la persona amb discapacitat.
- Per poder sol·licitar el servei, podeu contactar amb la treballadora social del Centre Tàndem (C/Vallfogona, 5 o al 972 70 03 84)

## REDUCCIÓ DE JORNADA PER CURA DE MENOR AMB MALALTIA GREU (CUME)

- Poden sol·licitar-la aquells progenitors que hagin de realitzar la cura del menor hospitalitzat o que requereixi d'un tractament continuat per estar afectat per una malaltia greu inclosa en el llistat del RD 1145/2011 i, per tant, requereixi d'una cura directa, continua i permanent.
- Els progenitors han d'estar afiliats i d'alta a la Seguretat Social.
- Per tramitar-la cal contactar amb la Mútua de Treball o l'Institut Nacional de la Seguretat Social.

## AJUDES PUA

- Prestació destinada a contribuir a les despeses ocasionades per l'adquisició de productes i actuacions destinades a permetre la promoció de l'autonomia de les persones amb discapacitat.

**Més informació:** oficina d'Afers Socials i Família, C/del Doctor Raguer, 20. Ripoll



## SERVEI DE PRODUCTES DE SUPORT I TERÀPIA OCUPACIONAL -BAT

- L'objectiu del servei és atendre situacions de dependència i discapacitat temporal i/o permanent per tal de prevenir riscos en el desenvolupament funcional i facilitar el dia a dia de les persones cuidadores.
- Els professionals del servei realitzen una valoració i planificació de la situació de la persona i el seu entorn, així com també una intervenció educativa, assessoren i orienten a la persona i a la família de com utilitzar els productes de suport i quin és el més indicat en cada situació.
- Per accedir al servei i poder fer ús dels productes de suport cal fer la sol·licitud a través de serveis socials bàsics, recursos sanitaris i altres entitats socials.

## AJUT BOLQUERS

- Per aquells infants que requereixen l'ús de bolquers de talles no comercials
- Es sol·licita des de l'Àrea Bàsica de Salut.



## ENTITATS D'INTERÈS:

### ACPAD (Associació Comarcal per a la Promoció i Ajut a les persones amb Discapacitat)

L'ACPAD és una associació que té la funció de vetllar per les persones amb qualsevol tipus de discapacitat de la comarca del Ripollès i les seves famílies. Està formada per un grup de professionals, familiars: pares, mares, germans... i persones sensibilitzades amb la discapacitat.

Contacte: pàgina de Facebook, Instagram o Twitter: ACPAD Ripollès. E-mail: [acpadripolles@gmail.com](mailto:acpadripolles@gmail.com) o telèfon 621271485.

### SOM PREMATURS (ASSOCIACIÓ DE PREMATURS DE CATALUNYA)

És una associació creada el 2015 amb l'objectiu d'acompanyar i donar resposta a les necessitats de les famílies amb infants prematurs. [www.somprematurs.cat](http://www.somprematurs.cat)

### ASSOCIACIÓ ASPERGER DE CATALUNYA

És una entitat sense ànim de lucre formada per famílies amb un o més membres dins l'espectre de l'autisme, que treballa dia a dia per aconseguir la plena inclusió, la igualtat d'oportunitats i millorar l'autonomia tot empoderant el col·lectiu. [www.asperger.cat](http://www.asperger.cat) A Osona hi ha l'associació Síndrome d'Asperger Osona. [www.aspergerosona.blogspot.com](http://www.aspergerosona.blogspot.com)

## PÀGINES WEB D'INTERÈS:



### **NEIX UN FILL. GENCAT**

<https://web.gencat.cat/ca/tramits/que-cal-fer-si/neix-un-fill/>

### **GUIA DE PRESTACIONS I SERVEIS A ES FAMÍLIES** - Departament de Drets Socials:

[https://dretssocials.gencat.cat/ca/detalls/Article/Guia\\_prestacions\\_families](https://dretssocials.gencat.cat/ca/detalls/Article/Guia_prestacions_families)

### **GUÍA DE AYUDAS SOCIALES I SERVICIOS PARA LAS FAMILIAS** – Govern d'Espanya, Ministeri de Drets Socials i Agenda 2030:

[https://www.mscbs.gob.es/ssi/familiasInfancia/pdf/Guia\\_ayudas\\_y\\_servicios\\_para\\_familias\\_2021.pdf](https://www.mscbs.gob.es/ssi/familiasInfancia/pdf/Guia_ayudas_y_servicios_para_familias_2021.pdf)

## **SI US HEU QUEDAT AMB DUBTES O NECESSITEU MÉS INFORMACIÓ:**

Podeu entrar al racó informatiu del nostre Blog

<https://centretandem.fundaciomap.org/espai-families/raco-informatiu>, on s'exposen cada una de les ajudes presentades de forma més completa i on trobareu articles que poden ser del vostre interès.

També podeu contactar amb la Treballadora Social del nostre centre, Ester Ordeig, trucant al 972 700 384 i demanant cita prèvia amb ella.





**Serveis a la infància**

**CENTRE TÀNDEM**

**972 70 03 84**

C/Vallfogona, 5 · 17500 Ripoll  
centretandem@fundaciomap.com  
<https://centretandem.fundaciomap.org>

Sevrei gestionat per

